

PLANTA DO 1º PAVIMENTO  
APENAS ENTRADA DO MP PELA RUA TAMÓIOS  
ESC: \_\_\_\_\_ 1:100  
ÁREA \_\_\_\_\_ 72,52m² 26,19m²

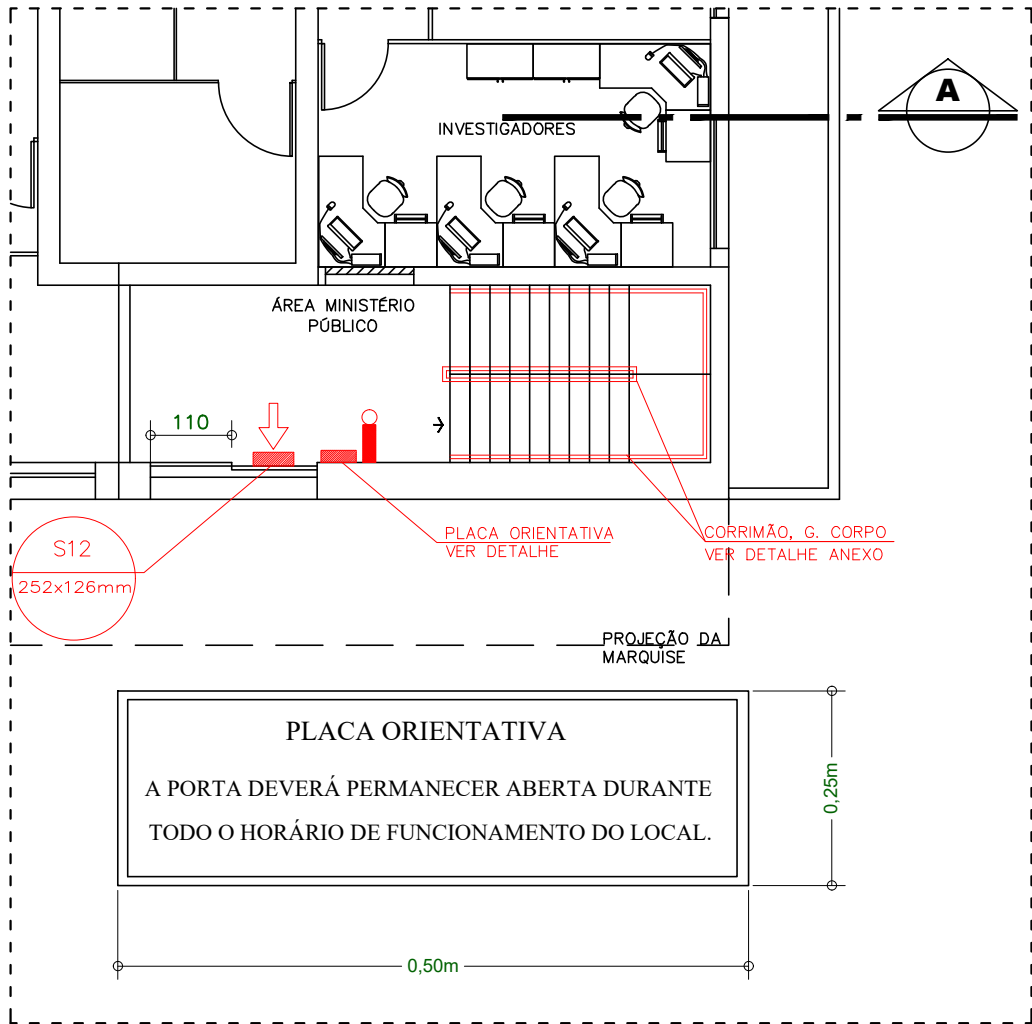

PLANTA DO 1º PAVIMENTO  
APENAS ENTRADA DO MP PELA AV. OLEGÁRIO MACIEL, 515  
ESC: \_\_\_\_\_ 1:100  
ÁREA \_\_\_\_\_ 26,19m²

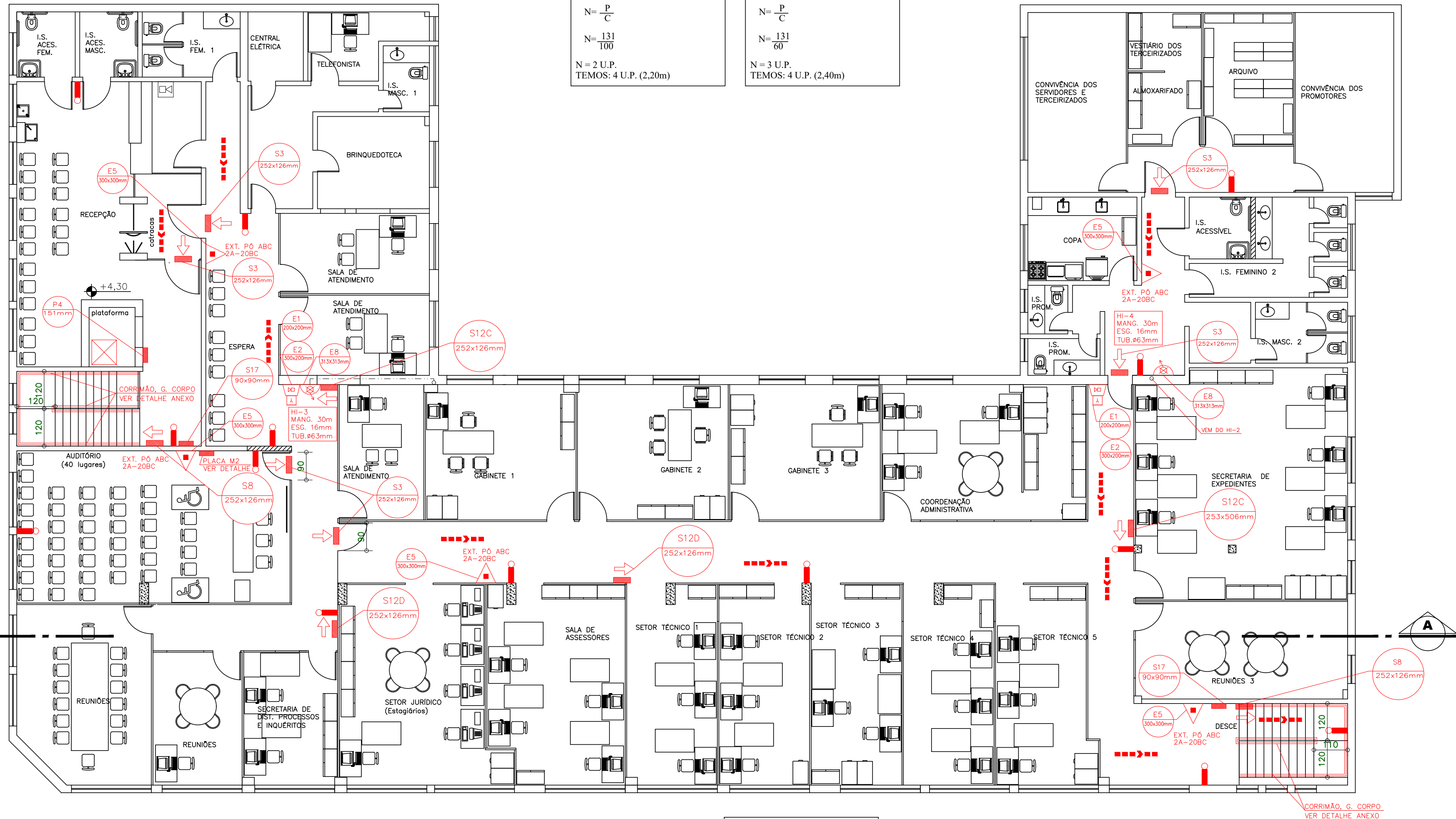

PLANTA DO 2º PAVIMENTO  
ESC: \_\_\_\_\_ 1:100  
ÁREA \_\_\_\_\_ 894,34m²

**PLACA M1**  
Esta edificação está dotada dos seguintes Sistemas de Proteção Contra Incêndios:

- Extintores de incêndio
- Hidrantes
- Iluminação de emergência
- Alarme de incêndio
- Escadas de segurança
- Sinalização de emergência

Edificação de estrutura em concreto armado

Em caso de emergência:  
Ligue 193 - Corpo de Bombeiros  
Ligue 190 - Polícia Militar

**DETALHE PLACA M2**  
LOTAÇÃO MÁXIMA:  
40 PESSOAS

**CÁLCULO PORTA IT-08**  
AUDITÓRIO  
P=40 PESSOAS  
 $N = \frac{P}{C}$   
 $N = \frac{40}{100}$   
N = 1 U.P.  
TEMOS: 1 U.P. (0,80m)

**CÁLCULO RAMPA IT-08**  
1º PAVIMENTO  
ÁREA = 916,34m²  
P=1 PESSOA POR 7m² DE ÁREA  
P=131 PESSOAS  
 $N = \frac{P}{C}$   
 $N = \frac{131}{60}$   
N = 3 U.P.  
TEMOS: 4 U.P. (2,30m)

**CÁLCULO PORTA IT-08**  
1º PAVIMENTO  
ÁREA = 916,34m²  
P=1 PESSOA POR 7m² DE ÁREA  
P=131 PESSOAS  
 $N = \frac{P}{C}$   
 $N = \frac{131}{100}$   
N = 2 U.P.  
TEMOS: 4 U.P. (2,20m)

**CÁLCULO RAMPA IT-08**  
1º PAVIMENTO  
ÁREA = 916,34m²  
P=1 PESSOA POR 7m² DE ÁREA  
P=131 PESSOAS  
 $N = \frac{P}{C}$   
 $N = \frac{131}{60}$   
N = 3 U.P.  
TEMOS: 4 U.P. (2,40m)

DESCRIÇÃO	SÍMBOLOS
EXTINTOR DE PQS (BC) – 20BC 06Kg COM ABRIGO	
EXTINTOR DE PÓ (ABC)2A–20BC – 06Kg	
HIDRANTE SIMPLES	
REGISTRO DE RECALQUE SEM VÁLVULA DE RETENÇÃO	
BOMBA DE INCÊNDIO	
RESERVA DE INCÊNDIO	
ACIONADOR MANUAL DA BOMBA	
SAÍDA FINAL DA ROTA DE FUGA	
DIREÇÃO DO FLUXO DA ROTA DE FUGA	
ELEVADOR SIMPLES	
SINALIZAÇÃO DE SAÍDA(FOTOLUMINESCENTE)	
PONTO DE ILUMINAÇÃO DE EMERGÊNCIA	
ACIONADOR MANUAL DO SISTEMA DE ALARME	
AVISADOR SONORO TIPO SIRENE	
PAINEL CENTRAL DE ALARME	
BATERIAS DO SISTEMA DE ALARME	

NOTAS GERAIS:

- Cotas em centímetros e níveis em metros.
- As escadas devem possuir condição anti-derrapante.
- As escadas de uso restrito, indicadas no projeto, foram enquadradas no item 5.7.5 da IT-08.
- As escadass devem possuir guarda-corpos em todos seus vãos abertos, com altura mínima de 1,05m (ver detalhe).
- Os guarda-corpos devem respeitar o espaçamento máximo de 15cm entre os seus vazados (ver detalhe).
- Os corrimãos das escadas devem ser contínuos, possuir pontas e cantos arredondados e sem arestas vivas (ver detalhe).
- A sinalização de emergência atenderá ao contido na IT-15.
- Deverá ser dada manutenção nos reservatórios de incêndio e sistema de bomba de 6 em 6 meses.
- Toda a tubulação de hidrantes deve ter pintura anti-corrosiva (zarcão).
- Toda tubulação de hidrantes deverá ser pintada com duas demãos de esmalte sintético vermelho, inclusive a entrada na galeria técnica caso houver.
- Diâmetro da tubulação em milímetros.
- Documentos necessários a serem apresentados pelo Proprietário ou Responsável pel Uso da edificação, quando da solicitação do "Ato de Vistoria Final" do Corpo de Bombeiros, para fins de emissão do AVCB, devidamente assinados pelos seus respectivos Responsáveis Técnicos.
- >>Notas Fiscais dos equipamentos de segurança contra incêndio: extintores, iluminação de emergência e sinalização de emergência.
- >> Deverá o Proprietário da edificação apresentar a ART de execução e instalação dos equipamentos contra incêndio, em "Ato de Vistoria Final", de Empresa ou pessoa física devidamente habilitada pelo CREA-MG e cadastrada no Corpo de Bombeiros.

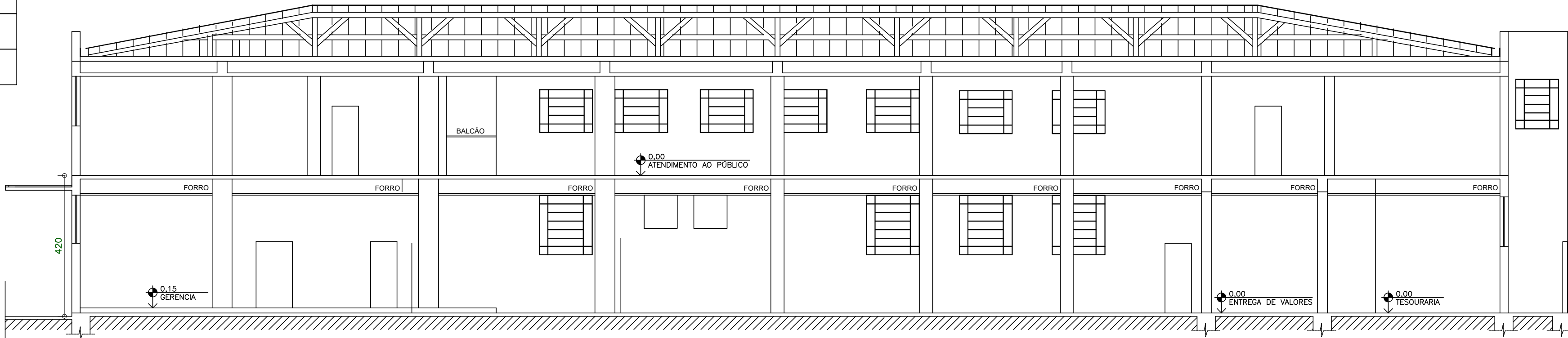

CORTE AA  
COMPLETO  
ESC: \_\_\_\_\_ 1:100

**JAC PROJETOS E INSTALAÇÕES LTDA**  
Elaboração de Projetos de Prevenção e Combate a Incêndio  
Rua Prof. Estevão Pinto, 1135 - Serra - Tel/Fax: 3221-7379  
Cep.: 30.210.580 - Belo Horizonte - MG  
e-mail: jacprojetos@terra.com.br

MINISTÉRIO PÚBLICO DO ESTADO DE MINAS GERAIS  
PROMOTORIAS DE JUSTIÇA DA INFÂNCIA E JUVENTUDE  
AV. OLEGÁRIO MACIEL, 515 – PAVIMENTO TERREO – CENTRO – BELO HORIZONTE

PROJETO: PROJETO DE PREVENÇÃO E COMBATE A INCÊNDIO E PÂNICO  
RT.: PATRICIA REGINA DE ARAÚJO – CREA: 65.138/D  
PROPRIETÁRIO: JAC PROJETOS  
DATA: SET./2014  
ESCALA: INDICADA  
PROJETO Nº: —  
REVISÃO: 01

OBRA: SERV. PROF. D-1  
CONTEUDO: PLANTA DO 1º E 2º PAVTO  
CORTE AA, LEGENDA, NOTAS  
DESENHO: FERNANDO  
FOLHA: 03/03